

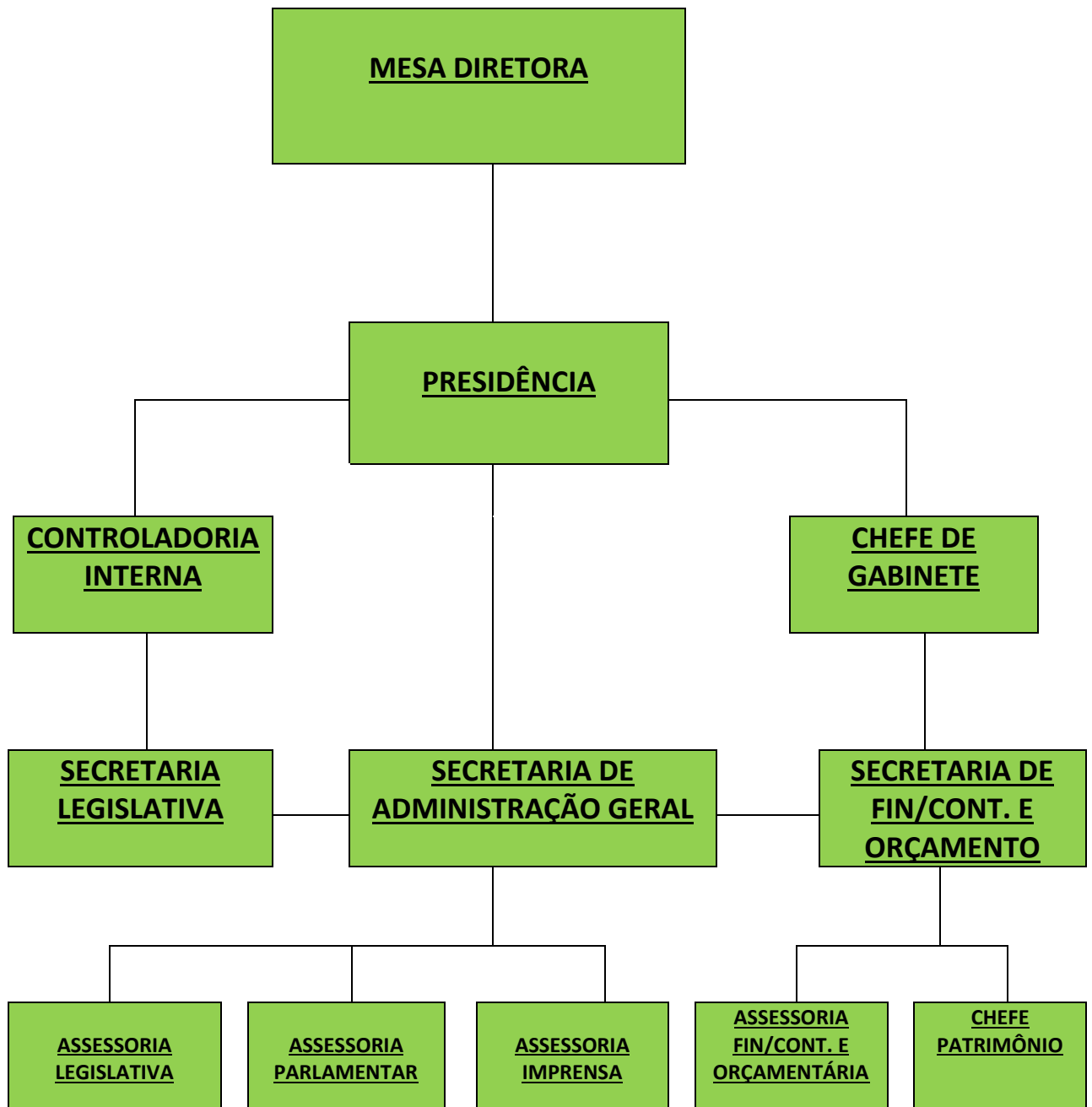

ESTADO DE RONDÔNIA
CAMARA MUNICIPAL DE SÃO FELIPE D OESTE

ORGANOGRAMA





ESTADO DE RONDÔNIA
CAMARA MUNICIPAL DE SÃO FELIPE D OESTE

ESTRUTURA ORGANIZACIONAL

• **- Mesa Diretora Vereadores:**

- a) **Presidente:** Paulo Henrique Ferrari – Fone (69) 3445 1027, (69) 981298632 ou (69) 993605874 – Endereço: Av. Tancredo Neves, 165 – Centro – CEP. 76977-000 – São Felipe D Oeste – RO.
- b) **Vice Presidente:** José Pereira Duarte - Fone (69) 3445 1027, (69) 981272801 – Endereço: Av. Tancredo Neves, 165 – Centro - CEP. 76977-000 – São Felipe D Oeste – RO.
- c) **Secretário:** Cleiton Borges de Oliveira – Fone (69) 3445 1027 ou (69) 981319621 - Endereço: Av. Tancredo Neves, 165 – Centro - CEP. 76977-000 – São Felipe D Oeste – RO.
- d) **2º Secretário:** Marceli da Silva Ferreira - Fone (69) 3445 1027 ou (69) 981067729 - Endereço: Av. Tancredo Neves, 165 – Centro - CEP. 76977-000 – São Felipe D Oeste – RO.

• **- Controladoria Interna:**

Controladora: Leide Rodrigues da Silva Oliveira – Fone (69) 3445 1027 ou (69) 981383055 - Endereço: Av. Tancredo Neves, 165 – Centro – CEP. 76977-000 – São Felipe D Oeste – RO.

• **- Secretaria de Fin/Cont. e Orçamento:**

Secretário: José Paschoal de Oliveira Filho – Fone (69) 3445 1027 ou (69) 981437628 - Endereço: Av. Tancredo Neves, 165 – Centro – CEP. 76977-000 – São Felipe D Oeste – RO.

• **- Assessoria Parlamentar:**

Assessor: Matheus Vilson Rodrigues Ferreira – Fone (69) 3445 1027 ou (69) 981218690 - Endereço: Av. Tancredo Neves, 165 – Centro – CEP. 76977-000 – São Felipe D Oeste – RO.



ESTADO DE RONDÔNIA
CAMARA MUNICIPAL DE SÃO FELIPE D OESTE

- - **Chefe Patrimônio:**

Chefe: Janaini Cassia da Silva Klos – Fone (69) 3445 1027 ou (69) 981032873 – Endereço: Av. Tancredo Neves, 165 – Centro – CEP. 76977-000 – São Felipe D Oeste – RO.

Obs: Demais cargos existentes na Estrutura não há responsáveis neste período, por se tratar de câmara de pequeno porte.